



MOLECOR
Perú



EVAC+

Todas las soluciones posibles
en obra



Aportamos un valor añadido al sistema como expertos en la fabricación de tubos y accesorios

El Sistema de evacuación EVAC+® tiene **una clasificación de reacción al fuego B-s1, d0, la máxima que un material plástico puede obtener**. Esto se traduce en que el sistema se puede instalar en todo tipo de edificios sea cual sea el uso del mismo, cumpliendo absolutamente con todas las exigencias que en caso de incendio requiere el CTE.

No todos los plásticos presentan el mismo comportamiento frente al fuego; hay materiales plásticos que por su naturaleza reaccionan propagando las llamas durante el incendio y contribuyendo a la extensión del mismo.

El Sistema EVAC+®, fabricado en PVC-U y aditivado con compuestos ignífugantes, actúa como retardante a la llama, reduciendo la propagación del fuego durante el incendio.

La clasificación B-s1, d0 según norma UNE-EN 13501-1 tiene el siguiente significado:



Reacción al fuego del material:

- A1 = No combustible. Sin contribución en grado máximo al fuego
- A2 = No Combustible. Sin contribución en grado menor al fuego
- **B = Combustible. Contribución muy limitada al fuego**
- C = Combustible. Contribución limitada al fuego
- D = Combustible. Contribución media al fuego
- E = Combustible. Contribución alta al fuego
- F = Sin clasificar

Tasa de producción de humo:

Es el valor máximo del cociente de la velocidad de producción de humo por la muestra y el tiempo durante el cual se ha producido.

- **s1 = 30 m²/s²**
[escasa y lenta opacidad]
- s2 = 180 m²/s²
[opacidad media]
- s3 = sin comportamiento o que no cumplen S1 y S2
[elevada y rápida opacidad]

Gotas/partículas en llama:

Mide la producción de gotas/partículas en llama.

- **d0 = No se producen gotas partículas en llamas dentro de un periodo de 600s**
- d1 = No se producen gotas partículas en llamas, con una persistencia de 10s, dentro de un periodo de 600s
- d2 = Sin comportamiento o que no cumplen d0 y d1

Marca Francesa NF Me de seguridad frente al fuego para el sistema EVAC+®: un paso más en la protección contra incendios en los edificios

La marca **NF Me**, otorgada por un Organismo independiente acreditado, certifica **una capacidad de expansión mínima del 800% de la pared del tubo o del accesorio bajo el efecto de la temperatura**. Esta propiedad permite obstruir la canalización en caso de incendio y restaurar de esta forma el carácter corta-llama de la pared o forjado. Las canalizaciones constituyen naturalmente un punto de paso del fuego a través de las paredes y forjados.

Por tanto, ambos elementos deben restaurar su carácter corta-llama. Los tubos y accesorios que cuentan con esta certificación poseen la propiedad de aumentar su espesor por efecto de temperaturas muy elevadas. **En caso de incendio, esta característica permite al producto certificado “hincharse” por el interior y de esta manera restaurar el carácter corta-llama de la pared o forjado.**

Para obtener esta marca es necesario satisfacer dos condiciones simultáneas:

1. Por un lado clasificación mínima en Euroclase B-s3, d0, acorde con norma UNE-EN 13501-1.
2. Por otro lado y como se ha citado anteriormente, obtener una tasa de expansión superior al 800% del espesor inicial de pared del tubo o accesorio.



Experiencia y tecnología

Molecor fabrica tuberías y accesorios en PVC para la canalización y el aprovechamiento de todo el Ciclo del Agua. Somos expertos en sistemas para la recogida y conducción de agua, liderando desde hace más de 100 años la gestión sostenible del agua a través de la eficiencia energética, la calidad de vida y el ahorro del agua. Aportamos soluciones innovadoras en cada aplicación, realizando una amplia labor de asesoramiento y apoyo en los sectores de la ingeniería, la gestión del agua, la construcción y la distribución. Nuestro valor añadido es la apuesta permanente por la innovación y la tecnología, como el sistema de PVC corrugado SANECOR®, la tubería de PVC-Orientado TOM®, los accesorios de PVC-Orientado ecoFITTOM®, el sistema de evacuación insonorizado AR® y el sistema de evacuación EVAC+®. Nuestro objetivo es ganar día a día la confianza de nuestros clientes a través de soluciones adecuadas y de un servicio y atención personalizados.



Sistema de evacuación

EVAC+

Todas las soluciones posibles en obra



Sifón en línea registrable



Injerto 87° 30' M-H registrable



Manguito de dilatación registrable M-H



Codo registrable H-H 45°



Injerto doble a escuadra M-H 45°



Codo M-H 45° con doble toma lateral Ø50



Codo M-H 87° 30' con junta elástica



Tapón de registro roscado



Injerto Multiconector

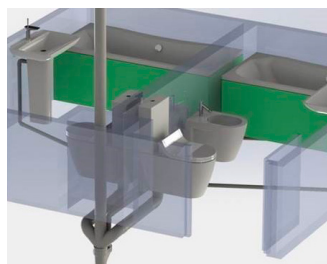

Ejemplo de instalación simétrica

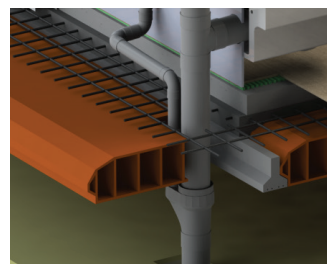

Ejemplo de instalación bajo forjado

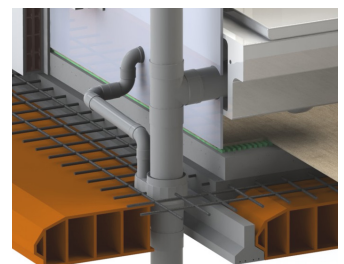

Ejemplo de instalación embutido

Normativa y certificación

Unos de los objetivos principales de Molecor es ofrecer tanto productos como servicios de la máxima calidad, por lo que la certificación está integrada en su estrategia global. Molecor posee los certificados de **AENOR** de cumplimiento de las normas **ISO 9001** y **14001** para el diseño, la fabricación y venta de productos plásticos para aplicaciones sanitarias, de saneamiento y abastecimiento.



El sistema de evacuación EVAC+® cuenta con las siguientes **certificaciones de Producto de AENOR**:

- **UNE-EN 1453-1:** Tubos de PVC no plastificado de pared estructurada para la evacuación de aguas pluviales residuales (a baja y alta temperatura) en el interior de la estructura de los edificios a alta y baja temperatura.
- **UNE-EN 1329-1:** Tubería y accesorios inyectados en PVC no plastificado utilizados para la evacuación de aguas residuales (a baja y alta temperatura) en el interior de la estructura de los edificios.
- **UNE-EN 13501-1:** Clasificación en función del comportamiento al fuego de los productos de construcción y elementos para la edificación. Parte 1: Clasificación a partir de datos obtenidos en ensayos de reacción al fuego.

